

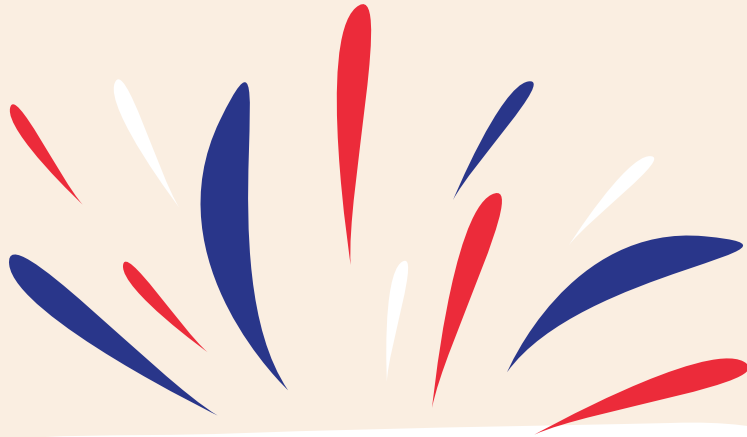

Alliance Française

*Madrid - Espagne*



# ESTANCIAS LINGÜÍSTICAS

2026

**ADULTOS**

# Aix-en-Provence

a partir de 18 años



**is** AIX-EN-PROVENCE  
Learn French in France



Ven a descubrir, en Aix en Provence, capital de Provence, los encantos del Mediterráneo, el gusto de vivir en el Sur de Francia, y los numerosos lugares históricos y naturales mundialmente conocidos.

## CLASES

Se puede elegir entre 2 ritmos: **15h** a la semana (cursos por la mañana) o **22h30** a la semana (cursos por la mañana y tarde).

**Grupos de 10 estudiantes máximo.**

No se admiten principiantes para el curso de 22h30.

## FECHAS

**Principiantes:** 13/04, 11/05, 08/06, 06/07, 03/08, 31/08, 28/09 de 2026.

**Otros niveles:** cualquier lunes.

## ALOJAMIENTO

En **familia con ½ pensión** o **residencia hotelera**.

## INCLUYE

- **15h** o **22h30** de clase/sem.
- Material pedagógico

## ACTIVIDADES

La escuela ofrece una visita guiada de la ciudad a todos los estudiantes y propone cada semana una gran variedad de **actividades culturales y de ocio**, de talleres (cata de vino, curso de cocina, los mercados de Aix, concurso de petanca...) y de excursiones (Le Luberon, Saint Tropez y Le Cap Taillat, Los paisajes de Cézanne...)

		Sem.	Precio	Sem.	Precio	Sem.	Precio	Sem.	Precio
Curso 15h	Familia ½ pensión	1	860	2	1525	3	2255	4	3020
	Solo curso	1	580	2	895	3	1275	4	1720
Curso 22h30	Familia ½ pensión	1	1155	2	1930	3	2870	4	3840
	Solo curso	1	800	2	1310	3	1855	4	2470

Consultar precios para alojamiento en residencias hoteleras.

# Annecy

a partir de 16 años



Conocida como "la Venecia de los Alpes", Annecy es una ciudad medieval situada a la orilla del lago más puro de Europa. Situación excepcional, entre el lago y las montañas, que encantará a los amantes de la naturaleza y de los deportes náuticos. Ciudad turística llena de vida, alberga eventos y festivales durante todo el año.

## CLASES

Curso estándar de **15h** o curso intensivo de **30h** a la semana.

Grupos de 15 alumnos máximo.

## ALOJAMIENTO

En **familia**, **residencia universitaria** o **residencia hotelera**.

## ACTIVIDADES

Se propone un **programa completo de actividades culturales y de ocio** cada mes. Puede contener: excursiones, deportes, talleres de conversación, música, bellas artes...

## FECHAS

**Principiantes:** 02/03, 27/04, 29/06, 03/08, 31/08, 26/10 de 2026.

**Otros niveles:** cualquier lunes.

## INCLUYE

- **15h** o **30h** de clase/sem.
- Material pedagógico

		Sem.	Precio	Sem.	Precio	Sem.	Precio
Curso 15h	Familia ½ pensión	2	1350	3	1950	4	2580
	Residencia Univ.	2	1080	3	1430	4	1790
	Resid. hotelera	2	1695	3	2525	4	2730
	Solo curso	2	695	3	960	4	1210
Curso 30h	Familia ½ pensión	2	1760	3	2525	4	3340
	Residencia Univ.	2	1470	3	2030	4	2570
	Resid. hotelera	2	2080	3	3090	4	3410
	Solo curso	2	1110	3	1590	4	2010

# Antibes

a partir de 16 años



Antibes, situada en la Costa Azul de Francia, es una pintoresca ciudad costera con una historia fascinante. Su encantador casco antiguo, rodeado por murallas medievales, alberga calles estrechas, plazas animadas y un mercado provenzal.

Con su ambiente mediterráneo, playas y cultura vibrante, Antibes es un destino cautivador.

## CLASES

Curso estándar de **15h** o **22h30** a la semana.  
Grupos de 12 estudiantes máximo, por la mañana.

## ALOJAMIENTO

En **familia**, **residencia** o en **apartamento privado**.

## ACTIVIDADES

Se propone un **programa completo de actividades culturales y de ocio** cada mes.

## FECHAS

**Principiantes:** 02/03, 30/03, 20/04, 04/05, 18/05, 01/06, 29/06, 13/07, 03/08, 31/08, 14/09, 12/10, 02/11, 23/11 de 2026.

**Otros niveles:** cualquier lunes.

## INCLUYE

- **15h** o **22h30** de clase/sem.
- Material pedagógico

		Sem.	Precio	Sem.	Precio	Sem.	Precio	Sem.	Precio
Curso 15h	Familia ½ pensión	1	1050	2	1890	3	2780	4	3650
	Solo curso	1	499	2	810	3	1180	4	1480
Curso 22h30	Familia ½ pensión	1	1199	2	2199	3	3190	4	4250
	Solo curso	1	680	2	1199	3	1710	4	2220

Consultar precios para alojamiento en residencia hotelera.

# Biarritz

a partir de 17 años



Sus largas playas y sus magníficas olas hacen de Biarritz la capital europea del surf. Con infraestructuras adaptadas a la práctica de múltiples actividades deportivas, esta ciudad atrae a todo tipo de público a tan solo 50 km de San Sebastián.

## CLASES

Curso de **15h por semana** en grupos de máximo 12 personas.  
La escuela propone también un curso intensivo de 22h30/semana.

## ALOJAMIENTO

En **familias de acogida** seleccionadas por la escuela. Encontrar alojamiento en Biarritz en verano puede resultar complicado.  
Le aconsejamos que reserve con la mayor antelación posible.

## ACTIVIDADES

Fuera de las clases, la escuela le propone descubrir la región de Aquitania: **visitas guiadas, excursiones, deportes, encuentros...**  
Cada semana, la escuela le organiza un programa adaptado a las actividades y eventos en función de la temporada.

## FECHAS

**Principiantes:** 27/04, 29/06, 31/08 de 2026.

**Otros niveles:** cualquier lunes.

## INCLUYE

- **15h** de clase/sem.
- Clases de surf según el programa elegido
- Material pedagógico

15h/semana	Sem.	Precio	Sem.	Precio	Sem.	Precio
Familia ½ pensión	2	1740 / 1650	3	2410 / 2270	4	3160 / 2950
Familia ½ pensión + surf	2	2310 / 2235	3	3250 / 3005	4	4220 / 3950
Solo curso	2	860	3	1140	4	1480

Temporada baja / Temporada alta (del 03/05 al 03/10)

# Burdeos

a partir de 18 años



Ciudad de arte, de cultura y de historia, situada en el corazón del mayor viñedo de vinos selectos del mundo, Bordeaux conserva un excepcional patrimonio y está situada en un entorno privilegiado (playas atlánticas de arena, bosques de pinos, algunos lagos, numerosas ciudades tradicionales...).

## CLASES

Curso estándar de **20h** a la semana.  
Grupos de 16 alumnos máximo.

## ALOJAMIENTO

En **familias** seleccionadas con el mayor cuidado o en **residencia hotelera**.

## ACTIVIDADES

La escuela propone programas mensuales de **visitas, catas de vinos, excursiones, talleres y fiestas** para mejorar su conocimiento de la región y de su patrimonio artístico y cultural.

## FECHAS

**Principiantes:** 02/03, 27/04, 01/06, 29/06, 27/07, 28/09, 26/10, 23/11/2026.

**Otros niveles:** cualquier lunes.

## INCLUYE

- **20h** de clase/sem.
- Acceso a las estructuras pedagógicas del Centro y a Internet

20h/semana	Sem.	Precio	Sem.	Precio	Sem.	Precio
Familia ½ pensión	2	1180	3	1690	4	2140
Apartahotel City	2	1650	3	2350	4	3010
Apartahotel Chartrons	2	1650	3	2350	4	3010
Apartahotel Adagio	2	1960	3	2890	4	3750
Solo curso	2	585	3	799	4	910

# Burdeos

a partir de 17 años



La ciudad de Burdeos ha sido elegida como el mejor destino de Europa 2015 según "European Best Destination 2015". Cerca de España, ofrece hermosos paisajes del oeste francés.

## CLASES

Curso de **15h o 19h30** a la semana en grupo de 12 estudiantes.

## FECHAS

**Principiantes:** 27/04, 29/06, 31/08 de 2026.

**Otros niveles:** cualquier lunes.

## ALOJAMIENTO

En **familias** seleccionadas por la escuela, en **residencia hotelera** o en **residencia universitaria** (en verano).

## INCLUYE

- **15h o 19h30** de clase/sem.
- Acceso a las estructuras pedagógicas del Centro y a Internet

## ACTIVIDADES

Fuera de las clases, la escuela le propone descubrir la región de Aquitania: **visitas guiadas, excursiones, deportes, encuentros...**

Cada semana, la escuela le organiza un programa adaptado a las actividades y eventos en función de la temporada.

		Sem.	Precio	Sem.	Precio	Sem.	Precio
Curso 15h	Familia ½ pensión	2	1680 / 1495	3	2225 / 2030	4	2970 / 2620
	Resid. universitaria	2	1730	3	2405	4	3115
	Solo curso	2	740	3	970	4	1250
Curso 19h30	Familia ½ pensión	2	1850 / 1705	3	2560 / 2350	4	3295 / 3040
	Resid. universitaria	2	1960	3	2715	4	3485
	Solo curso	2	995	3	1310	4	1710

Temporada baja / Temporada alta (del 03/05 al 03/10)

# Brest

a partir de 16 años



Situada en la región del Finistère, construida alrededor de una de las bahías más grandes del mundo, Brest es una ciudad que mira hacia el mar (Oceanopolis, puerto deportivo...). Ir a Brest significa también descubrir uno de los lugares más importantes de las culturas bretona y celta.

## CLASES

Curso de **20h por semana** en grupos de máximo de 12 personas.  
Curso de 16h por semana durante el verano.

## FECHAS

**Principiantes:** 06/04, 06/07, 03/08, 28/09 de 2026.

**Otros niveles:** cualquier lunes.

## ALOJAMIENTO

En **familia con media pensión** durante la semana, pensión completa el fin de semana o en **residencia hotelera**.

## INCLUYE

- **20h** de clase/sem.
- Acceso a las estructuras pedagógicas del Centro y a Internet

## ACTIVIDADES

Bretaña ofrece numerosas actividades: **el mar, espacios naturales, la cultura, el patrimonio...**  
La escuela ofrece un servicio de restauración.

La escuela propone formaciones para profesores durante el verano, y estancia de "Francés y vela".

20h/sem	Sem.	Precio	Sem.	Precio	Sem.	Precio
Familia ½ pensión	2	1405	3	1995	4	2530
Residencia hotelera	2	según fechas	3	según fechas	4	según fechas
Solo curso	2	775	3	1099	4	1425

Consultar precios para principiantes y para el alojamiento en residencias hoteleras.

# Estrasburgo

a partir de 16 años



Ciudad universitaria, Strasbourg está situada en el cruce de dos mundos: el latino y el germánico, lo que la abre naturalmente a los intercambios interculturales. Metrópoli con vocación europeísta, posee, además, abundante patrimonio histórico y artístico.

## CLASES

Curso de **20h por semana** en grupos de máximo de 15 personas.

## FECHAS

**Principiantes:** 02/03, 01/04, 04/05, 03/06 de 2026.

**Otros niveles:** cualquier lunes.

## ALOJAMIENTO

En **familia con media pensión** o en **residencia hotelera**.

## INCLUYE

- **20h** de clase/sem.
- Acceso a las estructuras pedagógicas del Centro y a Internet

## ACTIVIDADES

La Alliance Française de Strasbourg propone **muchas actividades culturales**: excursiones a pie o en bici, visitas a las instituciones europeas, a bodegas, iniciación a la enología, visita de museos, etc.

20h/sem	Sem.	Precio	Sem.	Precio
Familia ½ pensión	2	1275	4	2399
Solo curso	2	590	4	1050

Consultar precios para alojamiento en residencias hoteleras.

# Estrasburgo

a partir de 18 años



Ciudad universitaria, Strasbourg está situada en el cruce de dos mundos: el latino y el germánico, lo que la abre naturalmente a los intercambios interculturales. Metrópolis con vocación europeísta, posee, además, abundante patrimonio histórico y artístico.

## CLASES

Cursos de **20h** a la semana en verano (julio y agosto) y de **15h** a la semana el resto del año. Grupos de máximo de 15 personas.

## FECHAS

**Principiantes:** consultarnos.

**Otros niveles:** cualquier lunes.

## ALOJAMIENTO

En **familia con media pensión**, en **residencia hotelera** o **residencia universitaria**.

## INCLUYE

- **15h** o **20h** de clase/sem.
- Acceso a las estructuras pedagógicas del Centro y a Internet

## ACTIVIDADES

Región famosa por sus viñedos, sus castillos, sus bosques y su gastronomía, Alsacia ofrece un **amplio programa de actividades**.

		Sem.	Precio	Sem.	Precio
Julio/agosto (20h)	Familia ½ pensión	2	1390	4	2580
	residencia univ.	2	1380	4	2540
	Solo curso	2	699	4	1255
Resto del año (15h)	Familia ½ pensión	2	1290	4	2299
	Solo curso	2	590	4	1010

Consultar precios para alojamiento en residencias hoteleras.

# La Rochelle

a partir de 16 años



La Rochelle, ubicada en la costa suroeste de Francia, es una encantadora ciudad portuaria con una rica historia medieval. Su puerto viejo, flanqueado por torres medievales, ofrece vistas espectaculares. La ciudad destaca por su arquitectura renacentista, calles empedradas y eventos culturales. Además, es un centro náutico con un moderno puerto deportivo.

## CLASES

**15h o 20h** de clase a la semana en grupos de 10 estudiantes máximo.  
El curso de 20h no está disponible para principiantes.

## FECHAS

**Principiantes:** 06/04, 25/05, 06/07, 20/07, 03/08, 28/09 y 16/11/2026.

**Otros niveles:** cualquier lunes.

## ALOJAMIENTO

En **familia con media pensión** o en **residencia hotelera**.

## INCLUYE

- **15h o 20h** de clase/sem.
- Acceso a las estructuras pedagógicas del Centro y a Internet

## ACTIVIDADES

Se proponen **actividades múltiples:** visita guiada de la ciudad, encuentros, excursiones para descubrir la región.

15h/sem	Sem.	Precio	Sem.	Precio	Sem.	Precio	Sem.	Precio
Familia ½ pensión	1	815	2	1430	3	2070	4	2590
Residencia	1	1160 / 1040	2	2150 / 1910	3	3150 / 2750	4	3985 / 3470
Solo curso	1	460	2	780	3	1080	4	1330

**Temporada baja / Temporada alta (julio y agosto)**

Consultar precios para curso de 20h/sem.

# Lyon

a partir de 16 años



Lyon es una ciudad declarada Patrimonio Histórico, Cultural y Artístico de la Humanidad que se ha convertido en una metrópoli donde conviven armoniosamente el esplendor del pasado y la modernidad.

## CLASES

Curso de **15h o 18h30** a la semana en grupo de 12 estudiantes.

## ALOJAMIENTO

En **familia** si quieres experimentar la inmersión en la lengua y costumbres locales. Un piso con estudiantes si prefieres la independencia, en **residencia privada de estudiante** o en **residencia hotelera** para más comodidad.

## ACTIVIDADES

Puedes contar con muchas **actividades organizadas** por la escuela a lo largo del año. Además, Lyon es una ciudad milenaria cargada de historia, con muchos eventos culturales y artísticos.

## FECHAS

**Principiantes:** 02/03, 30/03, 04/05, 01/06, 06/07, 03/08, 31/08, 21/09, 09/11, 30/11/2026.

**Otros niveles:** cualquier lunes.

## INCLUYE

- **15h o 18h30** de clase/sem.
- Acceso a las estructuras pedagógicas del Centro y a Internet

		Sem.	Precio	Sem.	Precio	Sem.	Precio
Curso 15h	Familia ½ pensión	2	1305 / 1480	3	1905 / 2140	4	2320 / 2695
	Estudio Resid. Est.	2	1485 / 1650	3	2110 / 2350	4	2530 / 2920
	Solo curso	2	620 / 710	3	860 / 985	4	1070 / 1270
Curso 18h30	Familia ½ pensión	2	1460 / 1640	3	2120 / 2390	4	2610 / 2940
	Estudio Resid. Est.	2	1630 / 1810	3	2290 / 2590	4	2810 / 3170
	Solo curso	2	770 / 860	3	1095 / 1230	4	1350 / 1520

**Temporada baja / Temporada alta (del 14/06 al 15/08)**

Consultar precios para alojamiento en piso compartido o residencias hoteleras.

# Lyon

a partir de 16 años



af  
Alliance Française  
Lyon



Lyon es una ciudad declarada Patrimonio Histórico, Cultural y Artístico de la Humanidad que se ha convertido en una metrópoli donde conviven armoniosamente el esplendor del pasado y la modernidad.

## CLASES

Sesiones mensuales.  
Curso de **20h/semana** de 9h a 13h.  
En verano se propone sesiones de dos semanas.

## FECHAS

**Fechas de inicio:** 02/03, 30/03, 27/04,  
01/06, 06/07, 03/08, 31/08, 28/09, 26/10,  
23/11/2026.

## ALOJAMIENTO

En **familia**, con media pensión.  
En **residencia universitaria** (para sesiones de 1 mes)  
o en **residencia hotelera**.

## INCLUYE

- **20h** de clase/sem.
- Acceso a las estructuras pedagógicas del Centro y a Internet

## ACTIVIDADES

L'Alliance Française – Centre pour l'UNESCO desarrolla a lo largo del año una serie de **actividades** que permiten **descubrir el patrimonio cultural y artístico de Lyon** y de Francia y favorecer el conocimiento hacia otras culturas del mundo.

		Sem.	Precio
Curso 20h	Familia ½ pensión	4	2190
	Studio Resid. hotelera	4	2860
	Studio Resid. universitaria	4	1890
	Solo curso	4	1185
Curso verano 20h	Familia ½ pensión	2	/
	Studio Resid. universitaria	2	/
	Solo curso	2	870

# Marseille

a partir de 18 años



af Alliance Française  
Aix-Marseille Provence



Ubicada a orillas del Mediterráneo y a las puertas de la Provenza, Marseille, con sus 2.600 años de historia, es la ciudad más antigua del país. Gran metrópoli y ciudad bien conservada al mismo tiempo, es un punto de partida ideal para conocer el sureste de Francia.

## CLASES

Curso general de **20 horas** a la semana en grupos de 17 estudiantes máximo.

## FECHAS

**Principiantes:** 30/03, 06/07, 07/09, 26/10/2026.

**Otros niveles:** cualquier lunes.

## ALOJAMIENTO

En **familias** seleccionadas por la Alliance Française de Marseille o en **estudio en residencia** tipo aparthotel a 10 minutos de la escuela.

## INCLUYE

- **20h** de clase/sem.
- Acceso a las estructuras pedagógicas del Centro y a Internet

## ACTIVIDADES

Los estudiantes podrán descubrir la región con las **actividades y excursiones** organizadas por la escuela: excursiones, playas, carnavales, teatros, museos, exposiciones, cine...

20h/sem	Sem.	Precio	Sem.	Precio	Sem.	Precio
Familia ½ pensión	2	1325	3	1820	4	2210
Estudio indiv. residencia hotelera	2	según fechas	3	según fechas	4	según fechas
Solo curso	2	700	3	840	4	980

Consultar precios para alojamiento en residencias hoteleras.

# Montpellier

a partir de 16 años



Montpellier es una ciudad dinámica y estudiantil del sur de Francia, en la que podrás conocer tanto su patrimonio antiguo, como su arquitectura contemporánea. ¡Tu experiencia en esta ciudad mediterránea está aún más cerca!

## CLASES

curso estándar de **15h** o curso intensivo **19h30** por semana.

Grupos reducidos de máximo 12 estudiantes.

## ALOJAMIENTO

En **familias**, en estudio individual en una **residencia hotelera** o en **residencia de estudiantes** (estudio individual con baño privado).

Los menores de edad siempre se alojarán en familias de acogida.

## ACTIVIDADES

**Degustación** de productos regionales, **excursiones**, deportes al aire libre, cine, museos, fiestas temáticas, cursos de bailes regionales, cocina... Además: **visitas culturales**, playa, cine.

## FECHAS

**Principiantes:** 02/03, 27/04, 29/06, 03/08, 31/08 y 26/10/2026.

**Otros niveles:** cualquier lunes.

## INCLUYE

- **15h** o **19h30** de clase/sem.
- Acceso a las estructuras pedagógicas del Centro y a Internet

		Sem.	Precio	Sem.	Precio	Sem.	Precio	Sem.	Precio
15h	Familia ½ pensión	1	660	2	1220	3	1790	4	2310
	Resid. Estudiante	1	685	2	1270	3	1860	4	2300
	Resid. hotelera	1	1020	2	1950	3	2890	4	3650
	Solo curso	1	365	2	630	3	855	4	1090
19h30	Familia ½ pensión	1	720	2	1330	3	1945	4	2525
	Resid. Estudiante	1	735	2	1380	3	1990	4	2595
	Resid. hotelera	1	1090	2	2060	3	3010	4	3980
	Solo curso	1	420	2	750	3	1085	4	1415

# Niza

a partir de 18 años



Montpellier es una ciudad dinámica y estudiantil del sur de Francia, en la que podrás conocer tanto su patrimonio antiguo, como su arquitectura contemporánea. ¡Tu experiencia en esta ciudad mediterránea está aún más cerca!

## CLASES

Todo el año, curso intensivo de **20h** a la semana (4h/día) en grupos de 18 estudiantes máximo, por la mañana.

## FECHAS

**Principiantes:** 02/03, 30/03, 27/04, 01/06, 29/06, 03/08, 31/08, 28/09, 26/10, 23/11/2026.

**Otros niveles:** cualquier lunes.

## ALOJAMIENTO

En **familias**, o en la **residencia hotelera de la Alliance** (estudios), frente a la escuela.

## INCLUYE

- **20h** de clase/sem.
- Material pedagógico
- Acceso a las estructuras pedagógicas del Centro y a Internet
- **Traslado I/V** en taxi desde el aeropuerto de Nice

## ACTIVIDADES

Nice es una ciudad muy bonita e ideal para combinar educación y turismo: **playas**, carnaval, conciertos, exposiciones, **especialidades gastronómicas** y también la Alliance Française organiza muchas **actividades culturales** por las tardes: cineclub, visitas a **museos**, excursiones por la ciudad y la región (Mónaco, Antibes, Eze, Cannes...).

		Sem.	Precio	Sem.	Precio	Sem.	Precio
20h	Familia ½ pensión	2	1620	3	2280	4	2820
	Residencia	2	1795 / 2130	3	2490 / 3010	4	3095 / 3790
	Solo curso	2	970	3	1280	4	1530

Temporada baja / Temporada alta (julio y agosto)

# París

a partir de 18 años



La capital francesa es para los aficionados a la cultura gala un lugar privilegiado para sumergirse en el ambiente francés. Durante el verano, París se transforma y acoge a sus visitantes en un ambiente relajado.

## CLASES

Sesión de **36h** para **2 semanas** o **72h** para **4 semanas**.

Grupos de máximo 15 estudiantes.

## FECHAS

**Principiantes:** 02/03, 30/03, 27/04, 08/06, 06/07, 03/08, 31/08, 28/09, 26/10, 23/11.

**Otros niveles:** cualquier lunes.

## ALOJAMIENTO

Para descubrir e impregnarse de la cultura y del día a día en Francia, nada mejor que convivir con una **familia francesa**.

## INCLUYE

- **18h** de clase/sem.
- Acceso a las estructuras pedagógicas del Centro y a Internet

## ACTIVIDADES

Se organizan muchas **actividades** (visitas a museos, visitas de París, cine, fiestas temáticas).

18h/sem	Sem.	Precio	Sem.	Precio
Familia ½ pensión	2	/	4	/
Solo curso	2	950	4	1685

# París

a partir de 16 años



La capital francesa es para los aficionados a la cultura gala un lugar privilegiado para sumergirse en el ambiente francés. Durante el verano, París se transforma y acoge a sus visitantes en un ambiente relajado.

## CLASES

Curso de **15h** o **22h30/semana** en grupo de 10 a 12 estudiantes.

## FECHAS

**Principiantes:** 30/03, 29/06, 28/09.

**Otros niveles:** cualquier lunes.

## ALOJAMIENTO

En **familias**, en **residencia hotelera** o en **residencia estudiante**.

También, se propone la opción de alojarse en **residencia universitaria** en verano (para los mayores de 18 años).

## INCLUYE

- **15h** o **22h30** de clase/sem.
- Acceso a las estructuras pedagógicas del Centro y a Internet

## ACTIVIDADES

**Visitas** de París, a **museos**, exposiciones, teatro, conciertos. Además, la escuela suele proponer **excursiones** los fines de semana a distintas regiones de Francia.

		Sem.	Precio	Sem.	Precio	Sem.	Precio
Curso 15h	Familia ½ pensión	2	1960 / 1995	3	2750 / 2890	4	3570 / 3730
	Studio resid. Est.	2	2185 / 2290	3	3080 / 3290	4	4010 / 4280
	Hab. resid. YMCA	2	1920	3	2715	4	3525
	Solo curso	2	880	3	1170	4	1525
Curso 22h30	Familia ½ pensión	2	2150 / 2210	3	2895 / 3110	4	3895 / 4040
	Studio resid. Est.	2	2380 / 2500	3	3295 / 3520	4	4320 / 4620
	Hab. resid. YMCA	2	2140	3	2980	4	3855
	Solo curso	2	1080	3	1460	4	1920

Temporada baja / Temporada alta (del 03/05 al 03/10)

# Rouen

a partir de 16 años



Rouen, capital de Normandía, “la ciudad de los cien campanarios”, tan querida por Victor Hugo, ha conservado su excepcional patrimonio. Al deambular por su centro histórico totalmente peatonal, admirando las fachadas de las casas entramadas, descubrirá un abanico de tesoros arquitectónicos.

## CLASES

Curso de **20h/semana** en grupo de máximo 12 estudiantes.

## FECHAS

**Principiantes:** 02/03, 30/03, 27/04, 01/06, 06/07, 03/08, 31/08, 28/09, 26/10, 23/11.

**Otros niveles:** cualquier lunes.

## ALOJAMIENTO

Para descubrir e impregnarse de la cultura y del día a día en Francia, nada mejor que convivir con una **familia francesa**.

También se proponen estudios individuales en una **residencia hotelera**.

## INCLUYE

- **20h** de clase/sem.
- Material pedagógico
- Acceso a las estructuras pedagógicas del Centro y a Internet

## ACTIVIDADES

Existe un programa de **actividades variadas** que permiten practicar el idioma en contextos de ocio: talleres variados, **visitas a museos**, excursiones turísticas y culturales, conferencias, encuentros con franceses durante cenas o fiestas organizadas por la escuela.

20h/sem	Sem.	Precio	Sem.	Precio	Sem.	Precio	Sem.	Precio
Familia ½ pensión	1	745	2	1330	3	1920	4	2450
Resid. hotelera	1	/	2	/	3	/	4	/
Solo curso	1	410	2	705	3	980	4	1200

Consultar precios para residencias hoteleras y residencia universitaria en verano.

# Royan

a partir de 18 años



CAREL  
CENTRE D'ETUDE DE LANGUES



Royan es una ciudad francesa situada en el departamento de Charente Marítimo. Las bonitas playas de arena fina, como la playa de la Grande Conche y la bonita playa de Pontailac, al igual que la gran cantidad de actividades que se ofrecen, convierten a Royan en un centro turístico de renombre.

## CLASES

Curso de **25h/semana** en grupo de máximo 15 estudiantes.

## FECHAS

**Principiantes:** 05/01 y 07/09 de 2026.

**Otros niveles:** cualquier lunes.

## ALOJAMIENTO

En **familia** con media pensión o **residencia hotelera**.

## INCLUYE

- **25h** de clase/sem.
- Material pedagógico
- Acceso a las estructuras pedagógicas del Centro y a Internet

## ACTIVIDADES

Se proponen **actividades múltiples:** encuentros internacionales entre estudiantes, representaciones temáticas, ciclos teatrales, excursiones, veladas cinematográficas, fines de semana deportivos y culturales...

25h/sem	Sem.	Precio	Sem.	Precio	Sem.	Precio
Familia ½ pensión	2	1480	3	2095	4	2830
Solo curso	2	895	3	1275	4	1705

Consultar precios para residencias hoteleras y curso de 15h/sem.

# Saint-Malo

a partir de 18 años



Famosa en todo el mundo, la «ciudad corsaria» de Saint-Malo se encuentra en el extremo noreste de Bretaña, en el departamento de Ille-et-Vilaine. Con sus 48.000 habitantes, triplica su población durante el verano: es la ciudad insignia de la Costa Esmeralda.

## CLASES

Curso de **15h** o **20h** a la semana en grupo de máximo 15 alumnos.

## FECHAS

**Principiantes:** 02/03, 07/04, 04/05, 01/06, 06/07, 03/08, 07/09, 05/10, 02/11, 30/11.

**Otros niveles:** cualquier lunes.

## ALOJAMIENTO

En **familias de acogidas** seleccionadas por la escuela.

## INCLUYE

- **15h o 20h** de clase/sem.
- Material pedagógico
- Acceso a las estructuras pedagógicas del Centro y a Internet

## ACTIVIDADES

Se proponen **actividades múltiples:** visita guiada de la ciudad, encuentros, excursiones para descubrir la región.

		Sem.	Precio	Sem.	Precio	Sem.	Precio
15h	Familia ½ pensión	2	1300	3	1920	4	2480
	Solo curso	2	595	3	805	4	940

20h	Familia ½ pensión	2	1435	3	2125	4	2720
	Solo curso	2	730	3	1010	4	1195

# Toulouse

a partir de 16 años



Los franceses la llaman “la ciudad rosada” por el color característico del ladrillo de la región, que impera en sus monumentos. Es una ciudad que posee los encantos especiales del sur: tranquilidad, gastronomía y calidad de vida.

## CLASES

Clases de **17h30** a la semana en grupos de 15 estudiantes como máximo.  
Sesiones quincenales o mensuales. Clases impartidas por las mañanas.

## ALOJAMIENTO

La escuela dispone de una amplia red de **familias de acogida** cuidadosamente seleccionadas.  
Existen opciones de alojamiento en **residencias hotelera o estudiante**.

## ACTIVIDADES

Se proponen **actividades múltiples**: encuentros internacionales entre estudiantes, representaciones temáticas, ciclos teatrales, excursiones, veladas cinematográficas, fines de semana deportivos y culturales...

## FECHAS

**Principiantes:** 02/03, 30/03, 27/04, 01/06, 06/07, 03/08, 31/08, 28/09, 26/10, 23/11.

**Otros niveles:** cada dos semanas.

## INCLUYE

- **17h30** de clase/sem.
- Acceso a las estructuras pedagógicas del Centro y a Internet

17h30/sem	Sem.	Precio	Sem.	Precio
Familia ½ pensión	2	1230	4	2210
Solo curso	2	510	4	780

Consultar precios para residencias hotelera/estudiante.

# Toulouse

a partir de 16 años



langue **o** nze  
international french school



Toulouse, "el secreto mejor guardado de Francia", idealmente situado en el corazón del sur-oeste, entre Pirineos, Océano Atlántico y Costa mediterránea. Es una ciudad que posee los encantos especiales del sur: tranquilidad, gastronomía y calidad de vida.

## CLASES

Curso de **15h** a la semana.  
Grupos de 6 a 14 alumnos.  
Posibilidad de curso intensivo de 19h30/semana.

## ALOJAMIENTO

En **familias de acogida**, en **residencias hotelera o estudiante**.

## ACTIVIDADES

**Visitas guiadas**, conciertos, conferencias y películas, cruceros, **degustaciones**, petanca...  
Visita de Airbus y de la Ciudad del Espacio, ciudad medieval y pueblos pintorescos.

## FECHAS

**Principiantes:** 02/03, 30/03, 27/04, 01/06, 06/07, 03/08, 31/08, 28/09, 26/10, 23/11.

**Otros niveles:** cualquier lunes.

## INCLUYE

- **15h** de clase/sem.
- Material pedagógico
- Acceso a las estructuras pedagógicas del Centro y a Internet

15h/sem	Sem.	Precio	Sem.	Precio	Sem.	Precio
Familia ½ pensión	2	1290	3	1850	4	2395
Estudio Res. Estudiante	2	1955	3	2825	4	3715
Solo curso	2	660	3	920	4	1200

Consultar precios para residencia hotelera o curso intensivo de 19h30.

# Tours

a partir de 16 años



Ciudad real, capital de los castillos renacentistas del Loira, Tours ofrece una infinidad de riquezas. Su luminosidad, sus plazas, su patrimonio histórico y monumental, sus jardines paisajísticos, su situación entre el Loira y el Cher, así como la diversidad de su programación cultural hacen de Tours una ciudad especialmente interesante y atractiva.

## CLASES

Curso de **15h** o **20h** a la semana.  
Grupos de 10 a 15 alumnos.

## FECHAS

**Principiantes:** 02/03, 30/03, 27/04, 26/05, 29/06.

**Otros niveles:** cualquier lunes.

## ALOJAMIENTO

En **familia**, en **residencias hotelera o estudiante** (junio-agosto).

## INCLUYE

- **15h** o **20h** de clase/sem.
- Material pedagógico
- Acceso a las estructuras pedagógicas del Centro y a Internet

## ACTIVIDADES

Durante todo el año, se proponen **excursiones:** Castillos del Loira, Mont Saint-Michel, Futuroscope, París... Durante el verano, cada día se organizan **actividades culturales** y turísticas (salidas, espectáculos, deportes...).

		Sem.	Precio	Sem.	Precio	Sem.	Precio
Curso 15h	Familia ½ pensión	2	1260	3	1805	4	2370
	Estudio resid. Estudiante	2	1055	3	-	4	2190
	Estudio resid. hotelera	2	1475	3	2130	4	2870
	Solo curso	2	660	3	940	4	1210
Curso 20h	Familia ½ pensión	2	1425	3	2030	4	2670
	Estudio resid. Estudiante	2	1215	3	-	4	2490
	Estudio resid. hotelera	2	1650	3	2390	4	3235
	Solo curso	2	840	3	1180	4	1540

# Vichy

a partir de 16 años



**CAVILAM**  
ALLIANCE FRANÇAISE



Ciudad real, capital de los castillos renacentistas del Loira, Tours ofrece una infinidad de riquezas. Su luminosidad, sus plazas, su patrimonio histórico y monumental, sus jardines paisajísticos, su situación entre el Loira y el Cher, así como la diversidad de su programación cultural hacen de Tours una ciudad especialmente interesante y atractiva.

## CLASES

Curso de **19h30** a la semana en grupo de máximo 15 alumnos.

## FECHAS

**Principiantes:** 02/03, 07/04, 04/05, 01/06, 06/07, 03/08, 07/09, 05/10, 02/11, 30/11.

**Otros niveles:** cualquier lunes.

## ALOJAMIENTO

En **familia** o en **residencia hotelera**.

## INCLUYE

- **19h30** de clase/sem.
- Material pedagógico
- Acceso a las estructuras pedagógicas del Centro y a Internet

## ACTIVIDADES

Encuentros, **actividades** y veladas con estudiantes franceses y del mundo entero: cine, actividades deportivas y al aire libre, degustaciones gastronómicas, talleres de dibujo, música, **excursiones y visitas a la región:** Lyon, París, Clermont-Ferrand, etc.

	Sem.	Precio	Sem.	Precio	Sem.	Precio	Sem.	Precio
Familia ½ pensión	1	715	2	1385	3	1995	4	2640
Residencia 86	1	1115	2	2220	3	3330	4	4420
Solo curso	1	510	2	910	3	1295	4	1695

# Suiza-Montreux

a partir de 16 años



Cualquier persona que descubre Suiza acaba rápidamente atrapada en sus encantos. Las ciudades y poblaciones suizas poseen un estilo determinado, así como centros históricos perfectamente conservados. La escuela se encuentra en la calle principal de Montreux.

## CLASES

Curso de **15h** a la semana en grupo de 12 estudiantes máximo.

## ALOJAMIENTO

Alojamiento en habitaciones individuales en **familias** seleccionadas por la escuela, en apartamentos o **residencia** para estudiantes.

## ACTIVIDADES

La Rivera Suiza y Montreux le ofrecen **una amplia gama de actividades lúdicas**: deportes acuáticos sobre el Lago de Ginebra, festival de Jazz de Montreux o el Festival de Paleo de Nyon...

## FECHAS

**Principiantes:** 02/03, 30/03, 04/05, 01/06, 06/07, 03/08, 31/08, 21/09, 09/11, 30/11/2026.

**Otros niveles:** cualquier lunes.

## INCLUYE

- **15h** de clase/sem.
- Acceso a las estructuras pedagógicas del Centro y a Internet

15h/sem	Sem.	Precio	Sem.	Precio	Sem.	Precio
Familia ½ pensión	2	1890 / 2090	3	2685 / 2990	4	3375 / 3810
Estudio	2	2270 / 2320	3	3205 / 3285	4	3930 / 4035
Residencia	2	2470 / 2535	3	3525 / 3830	4	4270 / 4730
Solo curso	2	960 / 1030	3	1355 / 1445	4	1650 / 1745

Temporada baja / Temporada alta (del 14/06 al 15/08)

## **CONDICIONES E INFORMACIÓN ÚTIL - ESTANCIAS ADULTOS**

### **INSCRIPCIONES**

El plazo de inscripción en cualquiera de los cursos es hasta 15 días antes de la fecha de comienzo del curso, siempre y cuando no se hayan completado las plazas del curso antes de dicha fecha. Dado el limitado número de plazas, las solicitudes de inscripción se tramitarán por riguroso orden de llegada y se aconseja reservar con la máxima antelación.

La inscripción se realiza en dos etapas:

Para la solicitud de inscripción:

- Aceptar las condiciones generales relativas a su estancia.
  - Rellenar y hacernos llegar (por correo electrónico o entregándolos en nuestras oficinas) los documentos de inscripción relativos a la estancia elegida.
  - Realizar el pago del depósito y adjuntar el comprobante de pago a los documentos enviados.
- En caso de no ser posible su inscripción (programa completo o anulado, tipo de alojamiento elegido no disponible...) le avisamos y le proponemos otra estancia. Si no le conviene, le devolvemos el importe del depósito.

Tras ser aceptada su solicitud:

- El alumno dispone desde ese momento de una reserva válida hasta 15 días antes del inicio del programa. Si antes de ese plazo no se hace efectiva la inscripción definitiva, podremos disponer de la plaza y aplicar las normas de cancelación.
- Una vez realizado el pago del resto del importe del programa (mínimo 30 días antes de la fecha de inicio del mismo), la inscripción del alumno se considerará definitiva y le entregaremos antes de su partida a Francia la documentación relativa a su estancia.
- Si el alumno se inscribe con menos de 30 días de antelación al comienzo del curso, deberá abonar el coste total del mismo al hacer la solicitud de inscripción.

### **FECHAS**

El periodo de alojamiento se inicia la tarde anterior al comienzo de las clases y finaliza la mañana posterior al último día de clase, salvo algunas excepciones debidamente señaladas en este catálogo. Si su reserva de billetes de transporte no coincidiera con las fechas indicadas por nuestros servicios, no nos haremos responsables ni tampoco asumiremos ningún gasto referente a su estancia en el país fuera del plazo previsto.

### **NORMAS Y RESERVAS DEL ORGANIZADOR**

El estudiante debe cumplir con la edad y los requisitos específicos detallados en cada programa. Por seguridad, todo menor de edad inscrito en un programa "Adulto" es alojado en familia.

Cada participante está obligado a respetar las normas habituales de convivencia establecidas por la familia anfitriona o residencia donde se aloje, al igual que las normas y reglas que rijan en el Centro donde realice sus actividades, y debe actuar conforme a la ética y costumbres del país.

En los supuestos de grave falta de disciplina, reiterado mal comportamiento o inobservancia de las normas, el participante podrá ser expulsado, corriendo de su cuenta o de la de sus padres o tutores todos los gastos originados por el retorno, así como las posibles indemnizaciones por los daños y perjuicios a terceros, sin derecho de reembolso de la parte del programa no cumplida.

## **LAS CONDICIONES GENERALES**

### **RESPONSABILIDAD DURANTE EL TRANSPORTE**

No se incluye el viaje desde su país de origen hasta el Centro, ni del Centro hasta su país de destino. Por lo tanto, bajo ningún concepto ni nosotros ni nuestros Centros en Francia podremos ser considerados responsables en caso de problemas durante los viajes. Esta responsabilidad recae sobre los suministradores del servicio (compañía aérea...). En el caso de menores viajando sin la compañía de un adulto, la responsabilidad recae sobre padres, tutores o compañía de transporte hasta la recogida por parte de algún responsable de la organización (monitor, profesor o familia de acogida), siendo esto también aplicable a los viajes de retorno.

### **AUTORIZACION PARA VIAJAR AL EXTRANJERO:**

Para los menores de 18 años, los padres tendrán que firmar y presentar al orden competente una autorización de salida del país. El menor tendrá que conservar este documento durante toda su estancia.

### **FORMAS DE PAGO**

Transferencia a La Caixa: IBAN ES68 2100 1242 3122 0006 4805, indicando en el concepto de la transferencia los apellidos y el nombre del alumno así como el destino. Ejemplo: PEREZ PEREZ Nombre- Nice. Adjuntar fotocopia de la orden a su formulario de inscripción.

### **PRECIOS**

Los precios están expresados en euros y por persona (salvo error tipográfico).

Los precios quedan sujetos a posibles modificaciones, tanto a la baja como al alza.

Los gastos personales tales como transporte de ida y vuelta o transporte público, tasas de visado si las hubiera, derechos de inscripción a los exámenes, excursiones opcionales, otras clases y actividades culturales o deportivas no contempladas en el programa, no están incluidos en el precio indicado en este catálogo.

### **ANULACIONES**

Toda anulación de participación se deberá comunicar por escrito (correo electrónico, correo postal) en un plazo mínimo de 1 mes antes de la fecha de salida. En tal caso, se facturarán 200€ por concepto de gastos de gestión y anulación de la participación programada. Para toda anulación de estancia comunicada en un plazo inferior a 30 días, se abonará la totalidad de la estancia.

Los gastos de anulación adicionales dependerán de los acuerdos con los Centros y/o Organismos asociados y estarán especificados en las fichas de inscripción de cada campamento. Por el contrario, si el campamento se anulara por falta de plazas o de participación, se le devolverá el importe total abonado. Si por razones sanitarias no se pudiera realizar la estancia, se aplicarán las condiciones de cancelación de cada centro. Consultadnos para más información.

### **ABANDONO DEL PROGRAMA**

Nuestra organización se libera completamente de sus obligaciones contractuales en los casos de no participación, ausencia o abandono del programa por parte del participante una vez comenzado éste, y no le adjudicará reembolso alguno. Si el abandono es por causas de fuerza mayor, nos atenderemos a las condiciones impuestas por el proveedor extranjero.

### **ACEPTACIÓN DE LAS NORMAS Y CONDICIONES GENERALES**

La inscripción en un programa implica la total aceptación de las presentes condiciones generales así como de las normas y reglas del Centro extranjero. Las condiciones pueden diferir para algunos centros, en ese caso se les será comunicadas en el momento de la inscripción.

## **INFORMACIÓN PRÁCTICA**

### **ALOJAMIENTO**

Las familias anfitrionas pueden alojar a más de un estudiante, siempre y cuando las condiciones de la casa lo permitan, y en algunos casos, si realmente no hay posibilidad de evitarlo, es posible que un participante conviva con otro estudiante hispanohablante en la misma familia. Por razones obvias de cortesía, el participante tendrá que ponerse en contacto con sus huéspedes para presentarse e informarles de su llegada. Toda reserva de alojamiento (familiar o residencial) no reconfirmada una semana antes del inicio del programa podrá ser anulada por la organización sin previo aviso. Las familias anfitrionas representan la diversidad de Francia. Algunas familias tienen hijos pequeños o adolescentes, mientras que otras pueden no tener hijos o ser recién casados.

## CENTROS

Han sido seleccionados por sus óptimas técnicas de enseñanza y por sus profesores altamente cualificados. Los Centros, repartidos por el territorio francés y por Suiza y Canadá organizan estancias tanto para adultos (a partir de 16 años en algunos casos) como para niños y jóvenes.

Se otorgará un descuento a todos los alumnos de los Centros asociados en España. Gracias por acercarse a su Centro asociado más cercano.

## CERTIFICADO

En todos los Centros se expide un certificado de asistencia y aprovechamiento a los participantes que lo soliciten. En algunos de ellos, usted puede presentarse, si lo desea y su nivel se lo permite, a los exámenes internacionales (DELF-DALF) así como al test de conocimiento de francés (TCF)...

## DISPONIBILIDAD

Las plazas son limitadas en los Centros de estudio y alojamientos, por lo tanto recomendamos que la reserva de plaza se haga lo antes posible. En caso de que no podamos cumplir con su reserva, le propondremos otra opción, siempre que sea posible. Podrá aceptarla con los cambios de condiciones y de precios que conlleve o decidir anular su estancia sin ningún coste.

## DOCUMENTACIÓN PARA SU ESTANCIA

Los estudiantes españoles menores de edad tienen que viajar con el pasaporte, o D.N.I. más una autorización paterna expedida por la comisaría de policía. Los españoles mayores de 18 años pueden viajar a Francia y a Suiza sólo con el D.N.I. A nivel sanitario, los participantes deberán viajar con la Tarjeta Sanitaria Europea (TSE) para la asistencia sanitaria en un país de la UE. Para su obtención, debe personarse en cualquiera de los Centros de Atención e Información de la Seguridad Social, donde le será emitida en el acto. Para las estancias en Canadá, se requiere una autorización electrónica de viaje (Eta), para obtener más información: <https://www.canada.ca/en/immigration-refugees-citizenship/services/visit-canada/eta/apply-es.html>

## OFERTA SELECCIONADA

Este catálogo refleja únicamente algunas de las posibilidades respecto a fechas, duración, precio, tipo de curso y alojamiento que ofrece cada Centro. Existen muchas más posibilidades, por lo tanto, le rogamos consulte con nosotros los objetivos de su estancia para poder orientarle. La información ofrecida en este catálogo es la facilitada por los Centros de estudio que colaboran con nosotros en las estancias lingüísticas.

## PEDAGOGÍA

Ponemos todo nuestro empeño en proporcionarle el mejor seguimiento pedagógico. El nivel del estudiante está determinado por los profesores del Centro de destino. El número de alumnos por grupo y el horario son meramente indicativos y pueden variar en función del nivel de francés del participante.

## PROBLEMAS Y RECLAMACIONES

Si surgiera cualquier problema o duda respecto al curso, alojamiento..., los responsables de los Centros están dispuestos a ayudarle. No dude en dirigirse a ellos.

Las reclamaciones nos deben ser presentadas por escrito en el plazo anterior a 10 días después de los hechos.

Pasado este plazo de tiempo, ninguna reclamación podrá ser atendida.

## SEGURO

Los clientes de la Union Europea deberan pedir a su país de origen el TSE (Tarjeta Sanitaria Europea) para poder acudir al médico en caso de enfermedad. Para las estancias adultas, el seguro no está incluido. Si está interesado, se lo podemos facilitar.